

HACIENDA, VICHUQUÉN

Parcelas Agrícolas

Región del Maule - Comuna de Vichuquén



COMPRA TU PARCELA

[VER UBICACIÓN](#) 



A 10 MINUTOS DEL **LAGO VICHUQUÉN**



A 10 MINUTOS DE **LAGUNA TORCA**



A 15 MINUTOS DEL **CENTRO DE VICHUQUÉN**



Acceso Principal

ENTORNOS CERCANOS

En el corazón de la comuna de Vichuquén, encuentra este majestuoso lugar, repleto de fauna y flora nativa, que sin lugar a dudas te cautivará.

Parcelas hermosas donde encontrarás la tranquilidad que tanto necesitas, ubicadas en uno de los lugares donde toda la magia se estos bellos lugares se hacen presentes:

- 📍 **PLAYA LLICO**
- 📍 **LAGUNA TORCA**
- 📍 **LAGO VICHUQUÉN**
- 📍 **LAGUNA TILICURA**
- 📍 **CENTRO DE VICHUQUÉN**





PAGO CONTADO A PARTIR DE

\$14.990.000



Rol Propio
Individual

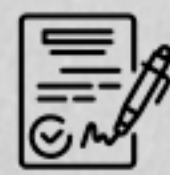

Listas para
Escriturar

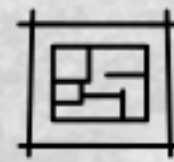

Parcelas Agrícolas
Desde 5.000m²



Accesos
Ejecutados



Entrega
Inmediata



CONTENIDO DESCARGABLE

GEO REFERENCIA

Conoce Hacienda Vichuquén desde su localización geográfica satelital.

DESCARGA AQUÍ



PLANO TOPOGRÁFICO

Plano subdividido con especificaciones técnicas.

DESCARGA AQUÍ



An aerial photograph of a dirt road winding through a forested landscape. The road is light brown and runs from the bottom center towards the middle of the frame. On either side of the road, there are rows of young, green trees planted in a grid-like pattern. The background shows rolling hills and mountains under a blue sky with scattered white clouds. The overall scene is bright and clear.

REVISA NUESTRA
GALERÍA





TE AYUDAMOS A CUMPLIR
TU SUEÑO



COMPRA TU PARCELA